LASINO (TN)
SCHLÖSSER- HISTORISCHE ANSITZE

ZU VERKAUFEN
KODEX: 5302

BESCHREIBUNG

S01 LASINO (TN): LASINO: erklimmen Sie Ihren eigenen Turm und überblicken Sie Ihre Wälder. Dieses herrschaftliches Schloss, liegt oberhalb der Stadt und hat einen Grundbesitz von über 12 Hektar. Der Ansitz welcher aus dem 12. Jahrhundert stammt, war sogar schon Wohnstätte eines Bischofs und besitzt eine eigene Kapelle. Die Vielzahl an Räumlichkeiten bieten viele Möglichkeiten der Nutzung und die Versorgung mit Strom, Wasser usw. ist gewährleistet.

ECKDATEN

Wohnungsnummer:	S01
Nettofläche:	1500 m²
Verkaufsfläche:	125000 m²
Konventioniert:	Nein
Stockwerk:	Multi
Keller:	Ja
Energieklasse:	G
Garage:	Nein
Maklerprovision:	3% + MwSt.

Exposè Web
Seeber Immobilien srl/GmbH / I-39031 Brunico/Bruneck(BZ) / Piazza Gilm 2 Gilmplatz
T +39 0474 553551 / bruneck@seeber-immobilien.com / **seeber-immobilien.it**

LASINO (TN)
SCHLÖSSER- HISTORISCHE ANSITZE

ZU VERKAUFEN
KODEX: 5302

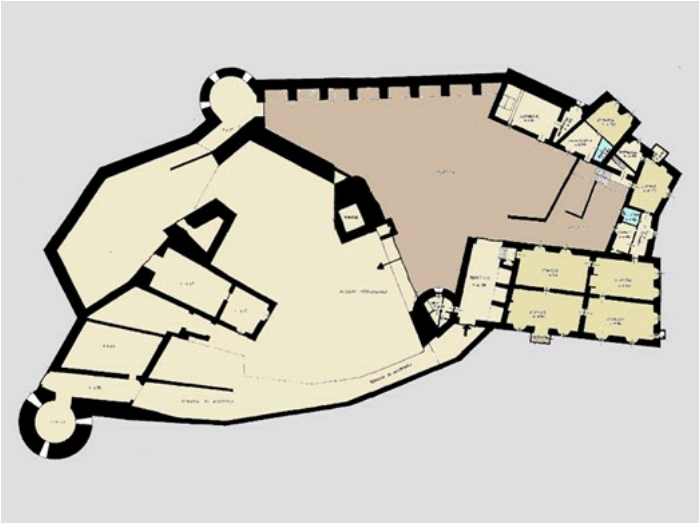

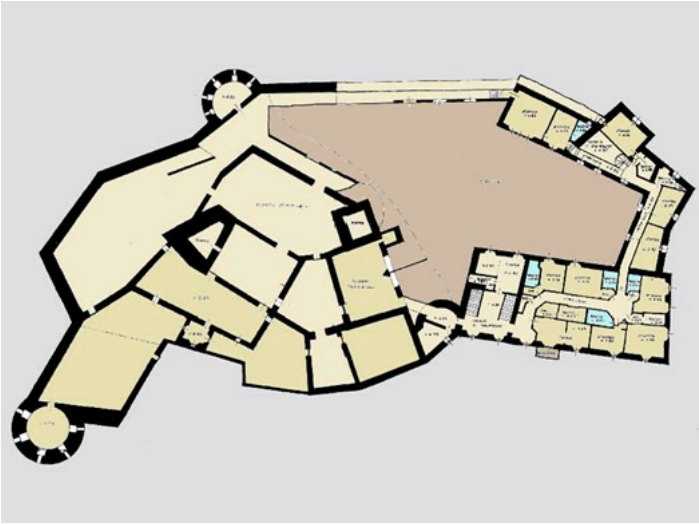

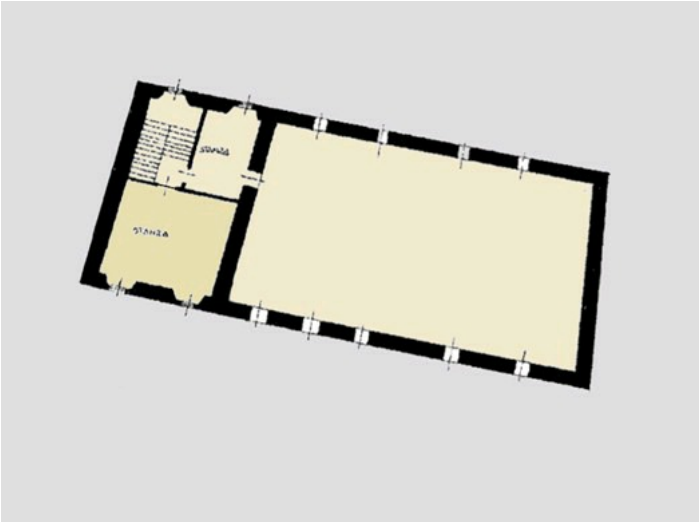

Exposè Web
Seeber Immobilien srl/GmbH / I-39031 Brunico/Bruneck(BZ) / Piazza Gilm 2 Gilmplatz
T +39 0474 553551 / bruneck@seeber-immobilien.com / **seeber-immobilien.it**